دانشگاه علوم پزشکی و خدمات بهداشتی درمانی نیشابور

سلامت، ارزشمندترین سرمایه هر جامعه است و مشارکت خیرین در تأمین تجهیزات، بهسازی و توسعه زیرساخت‌های بهداشتی، نقشی مؤثر در ارتقای کیفیت خدمات سلامت دارد.

به گزارش روابط عمومی شبکه بهداشت و درمان فیروزه، از ابتدای سال ۱۴۰۵ تا پایان شش‌ماهه نخست سال، خیرین نیک‌اندیش با مشارکت در تأمین تجهیزات پزشکی، دندان‌پزشکی، اقلام بهداشتی و انجام اقدامات عمرانی و بهسازی خانه‌های بهداشت، گام‌های ارزشمندی در حمایت از حوزه سلامت شهرستان برداشته‌اند.

بر اساس آمار ثبت‌شده، مجموع ارزش ریالی کمک‌ها و مشارکت‌های خیرین سلامت در این مدت، ۳ میلیارد و ۴۷۹ میلیون ریال بوده است.

بخشی از اقدامات و مشارکت‌های خیرین سلامت در شش‌ماهه نخست سال ۱۴۰۵ عبارت‌اند از :

تأمین و خرید تجهیزات پزشکی و بهداشتی مورد نیاز خانه‌های بهداشت، از جمله دستگاه فشارسنج، ترازوهای دیجیتال بزرگسال و اطفال و سایر تجهیزات مورد نیاز.

تأمین تجهیزات دندان‌پزشکی، از جمله دستگاه‌های ساکشن دندان‌پزشکی و لوازم مصرفی مربوطه.

مشارکت در رنگ‌آمیزی و بهسازی خانه‌های بهداشت گلشن، چمبرجوق، دستجرد و شورگشت.

انجام دیوارنویسی و زیباسازی خانه بهداشت حصارنو.

تأمین تجهیزات مورد نیاز پایگاه سلامت فیروزه، از جمله ترازوهای دیجیتال و تجهیزات سنجش وزن.

تأمین اقلام بهداشتی و مراقبتی از جمله مسواک و خمیردندان و همچنین تجهیزات مورد نیاز مراکز خدمات سلامت.

در میان خیرین نیک‌اندیش مشارکت‌کننده در این اقدامات، نام افراد زیر به چشم می‌خورد:

آقای طوسی

خانم مهدوی

آقای نیک‌پور

خانم شورابی، به یادبود مرحومه برغانی

آقای یوسفی

همچنین تعدادی از خیرین نیک‌اندیش که بدون درج نام، در این مسیر خداپسندانه مشارکت داشته‌اند.

شبکه بهداشت و درمان فیروزه ضمن قدردانی از تمامی خیرین سلامت و همراهان نیک‌اندیش، این اقدامات ارزشمند را جلوه‌ای از مسئولیت‌پذیری اجتماعی، نوع‌دوستی و تعهد به سلامت جامعه می‌داند و امیدوار است با تداوم این مشارکت‌ها، زمینه ارائه خدمات بهتر و مطلوب‌تر به مردم شهرستان فراهم شود.

روابط عمومی شبکه بهداشت و درما

1 / 2

Phoca PDF

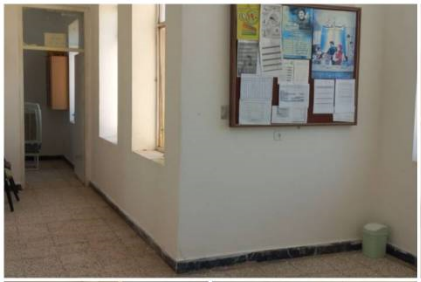





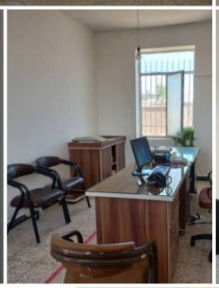









دانشگاه علوم پزشکی و خدمات بهداشتی درمانی نیشابور

120
80
08:20
80
MEM
SET
START
STOP
MediSu
Electric Suction

2 / 2

Phoca PDF